STUDIUM UWARUNKOWAŃ I KIERUNKÓW ZAGOSPODAROWANIA PRZESTRZENNEGO
GM. LIDZBARK WARMIŃSKI - UWARUNKOWANIA ZAGOSPODAROWANIA PRZESTRZENNEGO SKALA 1: 25 000

ZAŁĄCZNIK NR 2
DO UCHWAŁY NR ....
RADY GMINY LIDZBARK WARMIŃSKI

PODZIAŁKA
0 0,5 1 2 4km

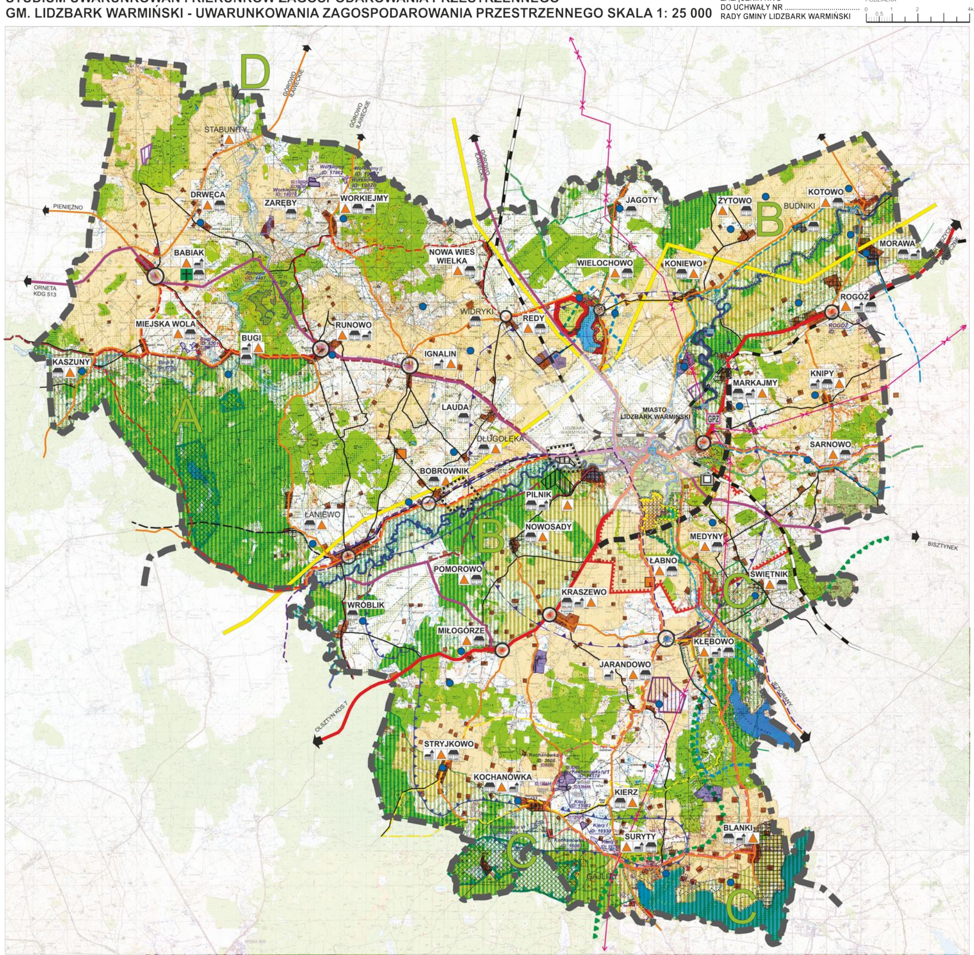

OZNACZENIA:

UWARUNKOWANIA ROZWOJU:

- GRANICA GMINY I OPRACOWANIA STUDIUM
- TERENY LEŚNE
- TERENY ROLNICZE
- WODY POWIERZCHNIOWE ŚRÓDLĄDOWE
- ŻYTOWO — WIEŚ SOŁECKA
- BUDNIKI — POZOSTAŁE MIEJSCOWOŚCI

STRUKTURA ZAINWESTOWANIA

- TERENY ZWARTEJ ZABUDOWY - PRZEWAGA FUNKCJI ZAGRODOWEJ I MIESZKANIOWEJ
- TERENY ZABUDOWANE - PRZEWAGA FUNKCJI PRODUKCYJNEJ,WTYM PRODUKCJI ROLNICZEJ
- TERENY ROLNICZE
- TERENY FUNKCJI TURYSTYKI I REKREACJI
- TERENY ZWARTEJ ZABUDOWY WSI NA OBSZARACH CHRONIONEGO KRAJOBRAZU

ZASOBY ŚRODOWISKA I JEGO OCHRONA

PRAWNE FORMY OCHRONY - GRANICE OBSZARU:

- CHRONIONEGO KRAJOBRAZU: A - RÓWNINY ORNECKIEJ, B - DOLINY DOLNEJ ŁYNY, C - DOLINY SYMSARNY, D - DOLINY ELMY
- NATURY 2000
- ZLEWNI OCHRONNEJ JEZIORA
- SŁABEJ LUB BRAKU IZOLACJI OD POZIOMU WODONOŚNEGO
- UŻYTKU EKOLOGICZNEGO - POTAR
- OCHRONY ZASOBÓW WÓD POWIERZCHNIOWYCH - ZLEWNIA POJEZIERNA
- KORYTARZ EKOLOGICZNY

OBSZARY OCHRONY UZDROWISKOWEJ

- OBSZARY OCHRONY STREFY UZDROWISKOWEJ „A"
- OBSZARY OCHRONY STREFY UZDROWISKOWEJ „B"
- OBSZARY OCHRONY STREFY UZDROWISKOWEJ „C"

ZŁOŻA KOPALIN, TERENY I OBSZARY GÓRNICZE

- TERENY GÓRNICZE
- OBSZARY GÓRNICZE
- ZŁOŻA/ZŁOŻE LIDZBARK WARMISKI GT-1 (Kopalina główna: WODY TERMALNE) ID: 15733

ROLNICZA PRZESTRZEŃ PRODUKCYJNA

- GRUNTY ROLNE Z PRZEWAGĄ GLEB KL. II,IIIa i I IIIb ORAZ LOKALNIE KL. IV a

TRASY I SZLAKI TURYSTYCZNE

- SZLAK ROWEROWY MIĘDZYNARODOWY „GREEN VELLO"
- SZLAK MIĘDZYREGIONALNY „KOPERNIKOWSKI"
- SZLAK WODNY - DOLINĄ ŁYNY
- SZLAK KAJAKOWY - DOLINĄ SYMSARNY
- SZLAK KOLEJOWY
- SZLAK ROWEROWY NR 1
- SZLAK ROWEROWY NR 2
- SZLAK ROWEROWY NR 3
- SZLAK ROWEROWY NR 4
- SZLAK ROWEROWY NR 5
- SZLAK ROWEROWY NR 6
- SZLAK PIESZY DOLINĄ SYMSARNY
- SZLAK ŁYNOSTRADY

KOMUNIKACJA:

- DROGA KRAJOWA NR 51 (GP)
- DROGI WOJEWÓDZKIE NR 513 (G), NR 511 (G)
- DROGI POWIATOWE
- DROGI GMINNE
- LINIA KOLEJOWA

INFRASTRUKTURA TECHNICZNA

- GAZOCIĄG WYSOKIEGO CIŚNIENIA
- LINIE ELEKTROENERGETYCZNE 110 kV
- EW — ELEKTROWNIA WODNA
- GPZ — GŁÓWNY PUNKT ZASILANIA ELEKTROENERGETYCZNEGO
- STACJA PRZEŁADUNKU ODPADÓW

DZIEDZICTWO KULTUROWE

- OBIEKTY WPISANE DO WOJEWÓDZKIEGO REJESTRU ZABYTKÓW
- MIEJSCOWOŚCI, W KTÓRYCH ZNAJDUJĄ SIĘ OBIEKTY UJĘTE W GMINNEJ EWIDENCJI ZABYTKÓW
- STANOWISKA ARCHEOLOGICZNE ZNAJDUJĄCE SIĘ W REJESTRZE
- STANOWISKA ARCHEOLOGICZNE UJĘTE W EWIDENCJI
- ZABYTKOWE CMENTARZE

MIEJSCOWE PLANY ZAGOSPODAROWANIA PRZESTRZENNEGO

- OBOWIĄZUJĄCE MPZP

TERENY NARAŻONE NA NIEBEZPIECZEŃSTWO POWODZI ORAZ ZAGROŻENIA OSUWISKOWE

- OBSZAR,NA KTÓRYM WYSTĘPUJE PRAWDOPODOBIEŃSTWO WYSTĄPIENIA POWODZI JEST ŚREDNIE I WYNOSI RAZ NA 100 LAT (Q1%)
- OBSZAR, NA KTÓRYM PRAWDOPODOBIEŃSTWO WYSTĄPIENIA POWODZI JEST WYSOKIE I WYNOSI RAZ NA 10 LAT (Q 10 %)
- ORIENTACYJNY ZASIĘG TERENÓW PREDYSPONOWANYCH DO RUCHÓW MAS ZIEMSKICH

TERENY ZAMKNIĘTE

- TERENY ZAMKNIĘTE
- TERENY ZWARTEJ ZABUDOWY WSI NA OBSZARACH CHRONIONEGO KRAJOBRAZU