PLAN OGÓLNY GMINY LIDZBARK WARMIŃSKI

CZĘŚĆ GRAFICZNA UZASADNIENIA

SKALA 1:15 000

0 2,5 5 km

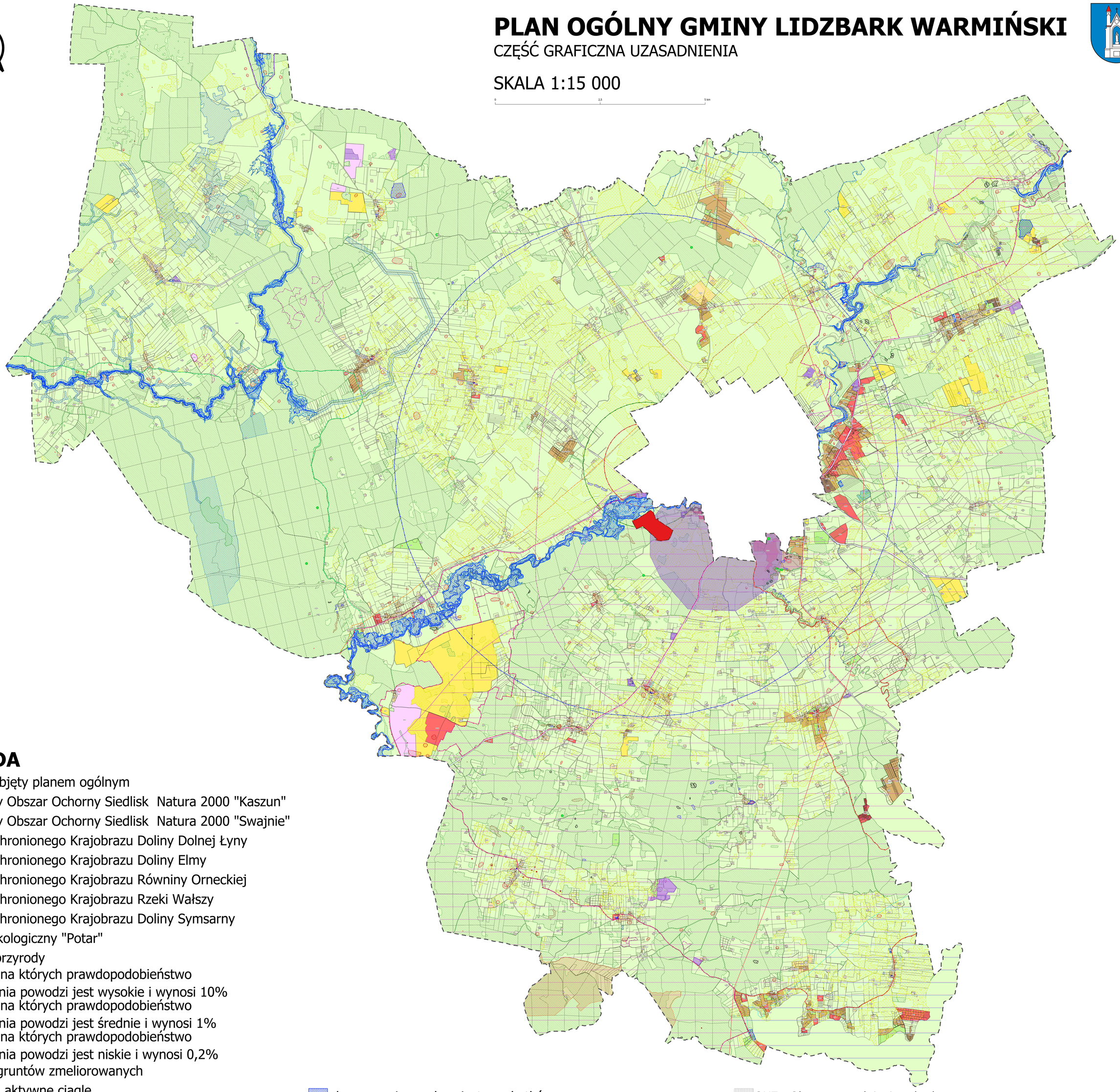

LEGENDA

- Obszar objęty planem ogólnym
- Specjalny Obszar Ochorny Siedlisk Natura 2000 "Kaszun"
- Specjalny Obszar Ochorny Siedlisk Natura 2000 "Swajnie"
- Obszar Chronionego Krajobrazu Doliny Dolnej Łyny
- Obszar Chronionego Krajobrazu Doliny Elmy
- Obszar Chronionego Krajobrazu Równiny Orneckiej
- Obszar Chronionego Krajobrazu Rzeki Wałszy
- Obszar Chronionego Krajobrazu Doliny Symsarny
- użytek ekologiczny "Potar"
- pomnik przyrody
- obszary, na których prawdopodobieństwo wystąpienia powodzi jest wysokie i wynosi 10%
- obszary, na których prawdopodobieństwo wystąpienia powodzi jest średnie i wynosi 1%
- obszary, na których prawdopodobieństwo wystąpienia powodzi jest niskie i wynosi 0,2%
- obszary gruntów zmeliorowanych
- osuwiska aktywne ciągle
- osuwiska aktywne okresowo
- osuwiska nieaktywne
- obszary zagrożone osuwaniem się mas ziemnych
- ujęcie wody podziemnej
- bezpośrednia strefa ochrony ujęcia wody podziemnej
- Główny Zbiornik Wód Podziemnych GZWP nr 213 "Olsztyn"
- Główny Zbiornik Wód Podziemnych GZWP nr 205 "Subzbiornik Warmia"
- udokumentowane złoża
- tereny górnicze
- obszary górnicze
- obszar strefy uzdrowiskowej "A"
- obszar strefy uzdrowiskowej "B"
- obszar strefy uzdrowiskowej "C"
- obszary wpisane do rejestru zabytków
- obiekty wpisane do rejestru zabytków
- stanowiska archeologiczne wpisane do rejestru zabytków
- stanowiska archeologiczne
- stanowiska archeologiczne
- teren zamknięty MON poz. 69
- strefa ochronna terenu zamkniętego MON poz. 68 - strefa 1
- strefa ochronna terenu zamkniętego MON poz. 68 - strefa 2
- strefa ochronna terenu zamkniętego MON poz. 68 - strefa 3
- grunty rolne klasy I-III
- grunty leśne
- linia elektroenergetyczna wysokiego napięcia
- gazociąg wysokiego ciśnienia DN 150
- gazociąg wysokiego ciśnienia DN 100
- OUZ - Obszar uzupełnienia zabudowy
- Granice działek ewidencyjnych
- SW - strefa wielofunkcyjna z zabudową mieszkaniową wielorodzinną
- SJ - strefa wielofunkcyjna z zabudową mieszkaniową jednorodzinną
- SZ- strefa wielofunkcyjna z zabudową zagrodową
- SU - strefa usługowa
- SP - strefa gospodarcza
- SR - strefa produkcji rolniczej
- SI - strefa infrastrukturalna
- SN - strefa zieleni i rekreacji
- SC - strefa cmentarzy
- SG - strefa górnictwa
- SO - strefa otwarta
- SK - strefa komunikacyjna